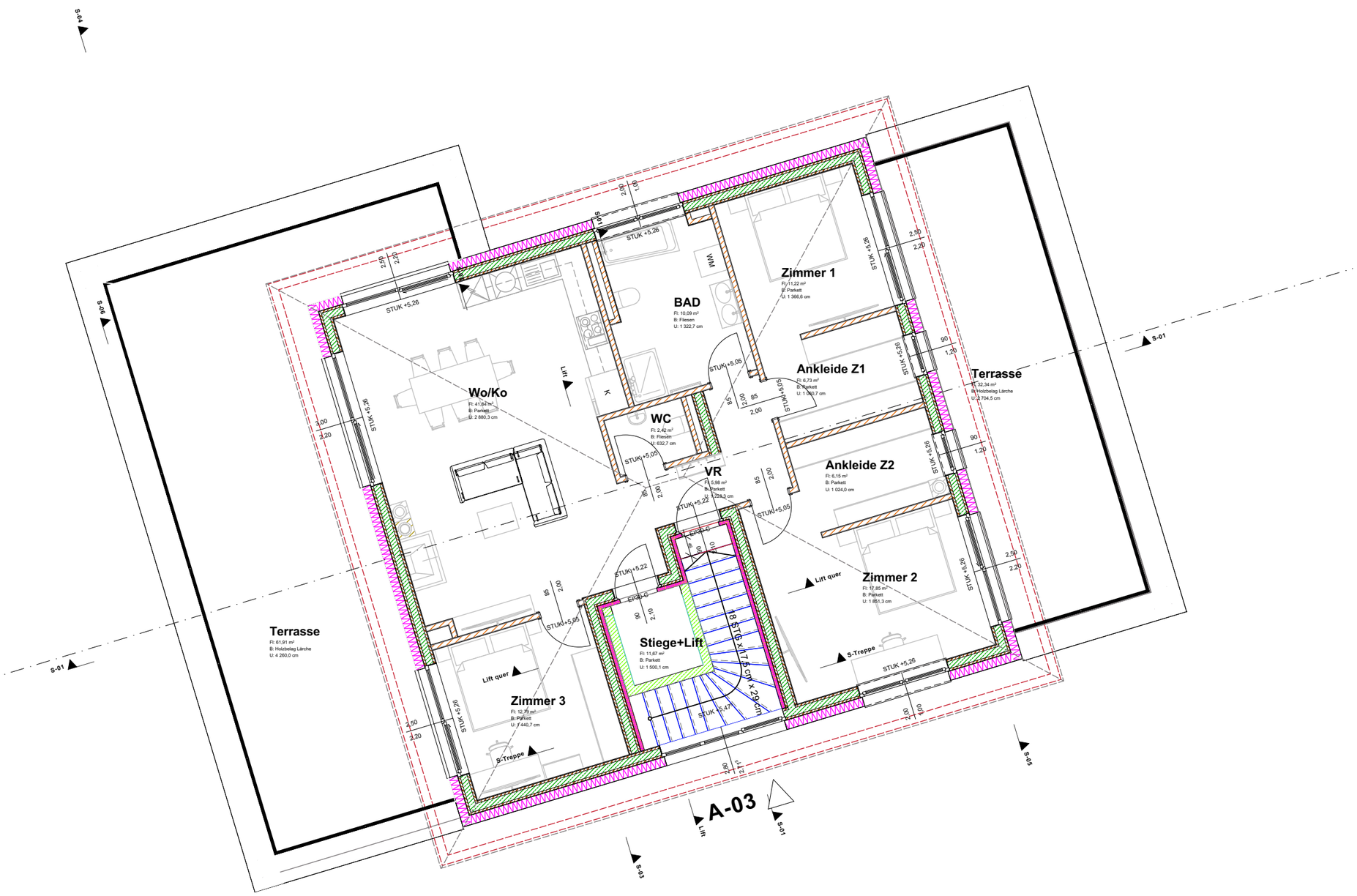

1. OG 1:100

Plan ist geistiges Eigentum des Technischen Zeichenbüro Roman Rutter und unterliegt dem Urheberrechtsschutz laut § 3 (1) UrhG. Vervielfältigung und Weitergabe an Dritte ist nur nach Freigabe des Planer und geistigen Eigentümers möglich.

Technisches Zeichen Büro
Roman Rutter
email: rutterroman@gmail.com
tel.: 0650 440 73 71
Adresse: Grete Schoderböck Gasse 12
9100 Völkermarkt
Erstellen von Einreichplan, Ausführungsplan & Schalungsplan - 3D Visualisierung
Detailplan für Hochbau & Holzbau - Bestandsaufnahmen & Digitalisierung alter Pläne

VORABZUG